



การไฟฟ้าส่วนภูมิภาค
PROVINCIAL ELECTRICITY AUTHORITY

Switching Deadline

3 ธ.ค. 67

วิทยุขอตัดไฟ

เลขที่ ก.๓.สปร.(ปบ.) 04342
ชื่อผู้รับ นายพัทธนันท์ พงษ์สุวรรณชล
ชื่อผู้ส่ง นายวณภูมิ บำรุงศรี

วันที่ ๒๙ พฤศจิกายน ๒๕๖๗
ตำแหน่ง อก.ปบ.(ก.๓)
ตำแหน่ง รจก.(ท.)ปฏิบัติงานแทน ผจก.กฟส.สามพราน

ด้วยการไฟฟ้า สามพราน จะขอตัดไฟเพื่อปฏิบัติงาน เพื่อ ดับสายส่ง ๑๑KV ให้กรมโยธาธิการและผังเมืองตอกเสาเข็ม บริเวณ คลองท่าพูด ตามแผนผังสิ่งเขบแนบ จำนวน ๑ แผ่น ดังนี้

ที่	ฟีดเดอร์	วัน/เดือน/ปี	ตั้งแต่เวลา	ถึงเวลา	ลักษณะงาน/บริเวณ	จาก	ถึง	ผู้ควบคุมงาน
๑	OYM๔YB	๕ ธ.ค.๖๗	๐๗.๐๐	๑๘.๐๐	ให้กรมโยธาธิการและผังเมืองตอกเสาเข็ม บริเวณคลองท่าพูด	OYM๔YS-๐๓	-OYL๔YS-๐๒ -ONC๔YS-๐๓	นายนิตินัย ผูกฉิม ๐๘๖-๓๑๗๗๗๖๑

พื้นที่ที่มีผู้ใช้ไฟได้รับผลกระทบ(ไฟดับ).....ไม่มีผู้ใช้ไฟได้รับผลกระทบ.....

ผู้ประสานงานการดับไฟ ชื่อ นายนิตินัย ผูกฉิม ตำแหน่ง ชผ.ปบ. โทร ๐๘๖-๓๑๗๗๗๖๑

พื้นที่ ที่ขอตัดไฟปฏิบัติงานมีสายเคเบิลใยแก้วนำแสงของ กฟภ. (หากมีโอกาสชำรุด ผศส.กสรส.(ก.๓) จะไปตรวจสอบก่อนปฏิบัติงาน)

- มีสายเคเบิลใยแก้วนำแสง ๑.๑ มีโอกาสชำรุด ๑.๒ ไม่มีโอกาสชำรุด
- ไม่มีสายเคเบิลใยแก้วนำแสง
- พิกัดพื้นที่ดับไฟ
 - ๓.๑ เริ่มต้น Lat : ๑๓.๗๒๓๑๔ Long : ๑๐๐.๒๔๓๓๖
 - ๓.๒ สิ้นสุด Lat : ๑๓.๗๒๓๐๘ Long : ๑๐๐.๒๔๓๔๔

ลงชื่อ.....
(นายวณภูมิ บำรุงศรี)

สำหรับแผนควบคุมการจ่ายไฟ (ผคฟ.) กฟภ.๓
เรียน อก.ปบ.(ก.๓)

รจก.(ท.)ปฏิบัติงานแทน ผจก.กฟส.สามพราน

ผคฟ. พิจารณาแล้วเห็นควร

อนุมัติให้ดับไฟตามคำขอข้อ 1 ฟีดเดอร์ OYM๔YS จาก OYM๐4YS-๐3 ถึง OYL๔YS-๐2, ONC๔YS-๐3
ในวันที่ 5 ธ.ค. 67 ตั้งแต่เวลา ๐7.๐๐ น. ถึง 1๘.๐๐ น. ตามใบสั่งทำสวิตซ์ซึ่งเลขที่ 1813/67

อนุมัติให้ดับไฟตามคำขอข้อ..... ฟีดเดอร์..... จาก..... ถึง.....
ในวันที่..... ตั้งแต่เวลา..... น. ถึง..... น. ตามใบสั่งทำสวิตซ์ซึ่งเลขที่.....

อนุมัติให้ดับไฟตามคำขอข้อ..... ฟีดเดอร์..... จาก..... ถึง.....
ในวันที่..... ตั้งแต่เวลา..... น. ถึง..... น. ตามใบสั่งทำสวิตซ์ซึ่งเลขที่.....

อนุมัติให้ดับไฟตามคำขอข้อ..... ฟีดเดอร์..... จาก..... ถึง.....
ในวันที่..... ตั้งแต่เวลา..... น. ถึง..... น. ตามใบสั่งทำสวิตซ์ซึ่งเลขที่.....

พนักงานศูนย์ฯ นาย พันธ์ ราษฎร์รัมย์ ประสานงานการขอตัดไฟกับ นายนิตินัย ผูกฉิม

(นายวณภูมิ บำรุงศรี)
รจก. 7 ปฏิบัติงานแทน ผคฟ.

สำหรับผู้อนุมัติ

ที่ ก.๓ กปบ.(คฟ.)
เรียน ผจก. กฟภ. กฟภ.๓
อก.บข.(ก.๓), อก.วว.(ก.๓)

ขั้นตอนการสวิตซ์ซึ่ง 2 แผ่น
แผนผังแนบ 3 แผ่น

อนุมัติ และแจ้ง จป. เพื่อตรวจสอบความปลอดภัย,
พร้อมทั้งลงข้อมูลแจ้งแผนดับไฟลงใน www.pea.co.th



ผจก. (สถานี.....)

เพื่อทราบ และจัดพนักงานเข้าปฏิบัติงานร่วมกับศูนย์
นครปฐม ตั้งแต่เวลา.....น.เป็นต้นไป จนกว่างานจะแล้วเสร็จ

(นายเลอพงศ์ แก่นจันทร์)

รจก.ปบ.(ก๓) ปฏิบัติงานแทน อก.ปบ.(ก๓)

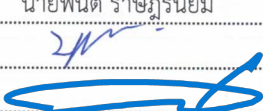
ใบสั่งทำสวิตชิง

1. สถานที่ทำงาน	คลองท่าพูด (ช่วงสถานีฯ OYM-OYL-ONC)					
2. กำหนดวันที่ทำงาน	5 ธ.ค. 67	ระหว่าง	07.00 น.	ถึง	5 ธ.ค. 67	18.00น.
3. ผู้ขอทำงาน	กฟส.สพร.	งานที่ทำ	ให้กรมโยธาธิการและผังเมืองตอกเสาเข็ม		ตามใบขอปฏิบัติงาน 1813/2567	
4. เตรียมการสวิตชิงโดย	นายพนิต ราชภรณ์นิยม				วันที่	30 พฤศจิกายน 2567
5. ตรวจสอบสวิตชิงโดย					วันที่	30 พฤศจิกายน 2567
6. อนุมัติสวิตชิงโดย					วันที่	30 พฤศจิกายน 2567
7. สั่งทำสวิตชิงโดย	1. นายพีรภัทร, นส.สุภัสชา, นายขุนทอง, นายศักดิ์สิทธิ์, นายพนิต 2. นายศุภสวัสดิ์, นายอนุสรณ์, นายวรรณพงษ์, นายมนอช 3. นายจิรวัดน์, นายวัฒนา, นายพิชชา, นายวีรวัชร, นายอมร				(กะ1 00.00 น. - 08.00 น.) (กะ2 08.00 น. - 16.00 น.) (กะ3 16.00 น. - 24.00 น.)	

ที่	รหัสอุปกรณ์	สภาพอุปกรณ์ ปกติก่อน ดำเนินการ	ดำเนินการ	เวลา	ผู้ดำเนินการ	ผู้สั่งการ	หมายเหตุ
1	ตรวจสอบอุปกรณ์ป้องกันและตัดตอน ก่อนทำการสวิตชิง						
2	ONC04YB-01	"ON" Auto Reclose	"OFF" Auto Reclose		ONC	-	เบรกเกอร์ 115 เควี
3	OYM04YB-01	"ON" Auto Reclose	"OFF" Auto Reclose		OYM	-	เบรกเกอร์ 115 เควี
4	OYL04YB-01	"ON" Auto Reclose	"OFF" Auto Reclose		OYL	-	เบรกเกอร์ 115 เควี
5	ย้ายโหลด สถานีฯ ONC ไปจ่ายจาก สถานีฯ SAA						
6	ตรวจสอบใบมีด 115 เควี ONC01YS-01, ONC01YS-03 อยู่สถานะสับ						
7	ONC01YB-01	ปลด	สับ คง OFF Auto Reclose		ONC	-	เบรกเกอร์ 115 เควี
8	ONC04YB-01	สับ	ปลด		ONC	-	เบรกเกอร์ 115 เควี
9	ONC04YS-01	สับ	ปลด		ONC	-	ใบมีด 115 เควี
10	ONC04YS-03	สับ	ปลด		ONC	-	ใบมีด 115 เควี
11	ตรวจสอบสถานะการจ่ายไฟ 115 เควี NCA01YB-01, NCA05YB-01 สถานะจ่ายไฟ Close Loop ปกติ						
12	OYM04YB-01	สับ	ปลด		OYM	-	เบรกเกอร์ 115 เควี
13	OYM04YS-01	สับ	ปลด		OYM	-	ใบมีด 115 เควี
14	OYM04YS-03	สับ	ปลด		OYM	-	ใบมีด 115 เควี
15	OYL04YB-01	สับ	ปลด		OYL	-	เบรกเกอร์ 115 เควี
16	OYL04YS-01	สับ	ปลด		OYL	-	ใบมีด 115 เควี
17	OYL04YS-02	สับ	ปลด		OYL	-	ใบมีด 115 เควี
18	แจ้งพื้นที่ไฟดับให้ชุดปฏิบัติงานทราบ						
19	แจ้งชุดทำงานให้ทำการ Test ไฟพร้อม Short ground จุด G1						
20	แจ้งชุดทำงานให้ทำการ Test ไฟพร้อม Short ground จุด G2						
21	เมื่อชุดปฏิบัติงาน Test ไฟ และ Short Ground พร้อมลงใน Wesafe เรียบร้อยแล้ว						
22	แจ้งพื้นที่ไฟดับให้ กฟส.สพร. รับทราบและปฏิบัติงานได้						
23	ONC01YB-01	"OFF" Auto Reclose	"ON" Auto Reclose		ONC	-	เบรกเกอร์ 115 เควี
สิ้นสุด Switching ช่วงเช้า							
24	เมื่อชุดปฏิบัติงานทำงานแล้วเสร็จ พร้อมย้ายโหลดกลับ						
25	ONC04YB-01	"ON" Auto Reclose	"OFF" Auto Reclose		ONC	-	เบรกเกอร์ 115 เควี
26	แจ้งชุดทำงานให้ทำการ ปลด Short ground จุด G1						
27	แจ้งชุดทำงานให้ทำการ ปลด Short ground จุด G2						
28	ยืนยันการลงข้อมูลใน Wesafe เรียบร้อยแล้ว						
29	จ่ายไฟ 115 เควี NCA01YB-01, NCA05YB-01 กลับ Close Loop ปกติ						
30	OYL04YS-01	ปลด	สับ		OYL	-	ใบมีด 115 เควี

งานดับไฟวันพฤหัสบดีที่ 5 ธันวาคม 2567 ขอดับสายส่ง 115KV ให้กรมโยธาธิการและผังเมือง
ตอกเสาเข็มริมคลองท่าพูด (จุดทำงาน บริเวณ OYL4YS-06)

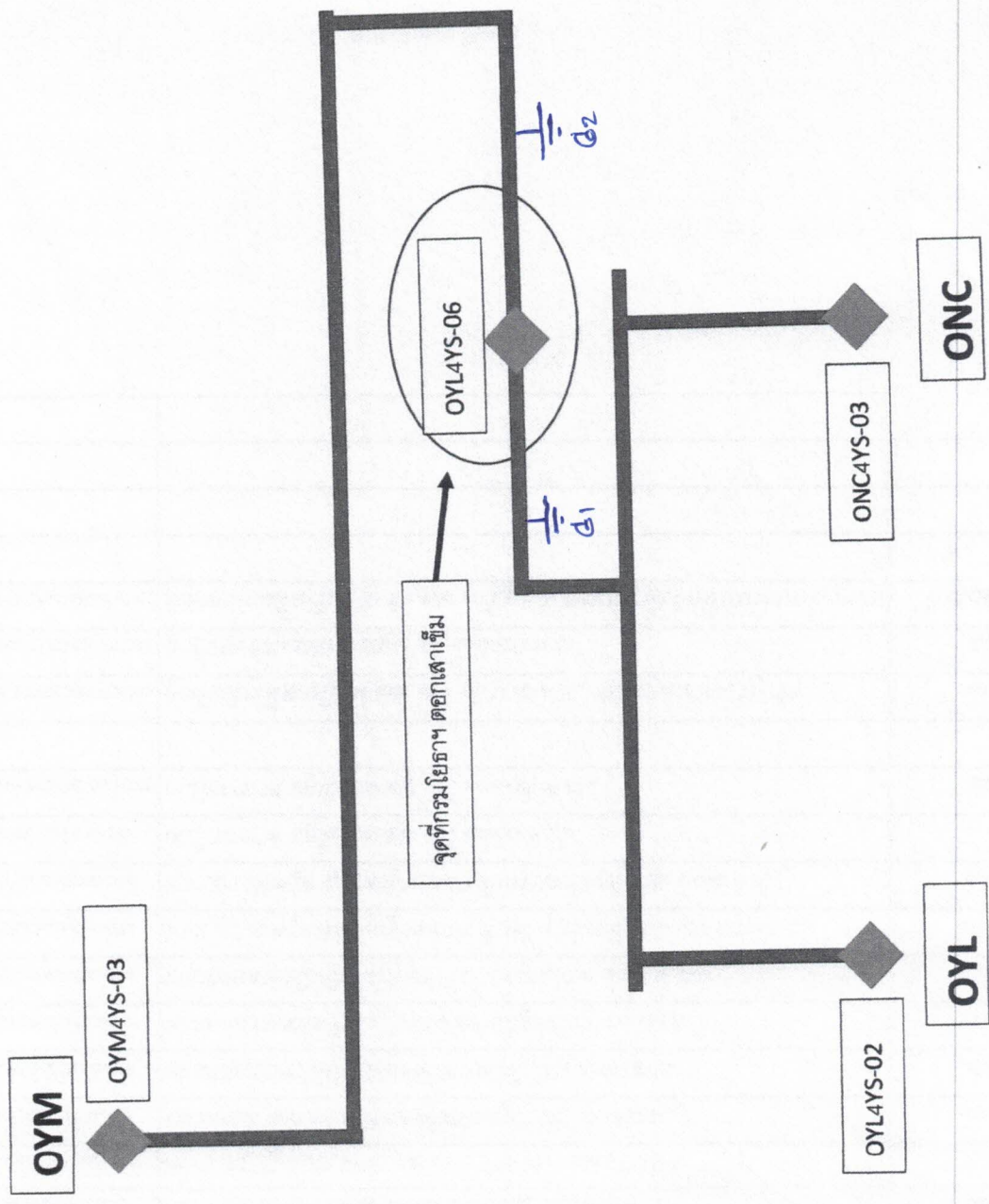



กฟส.สามพราน
 เลขรับที่ 7616
 วันที่ 20 พ.ย. 2567
 เวลา ๓๓๕ น.

ที่ นฐ ๐๐๒๒/ ๑ ๓๖๑

สำนักงานโยธาธิการและผังเมืองจังหวัดนครปฐม
 ศูนย์ราชการจังหวัดนครปฐม ชั้น ๓ (ส่วนต่อเติม)
 นฐ ๓๓๐๐๐

๑๘ พฤศจิกายน ๒๕๖๗

เรื่อง ขออนุญาตเคราะหัดับกระแสไฟฟ้าช่วงบริเวณสายไฟฟ้าแรงสูง โครงการก่อสร้างระบบป้องกันน้ำท่วม
 พื้นที่ชุมชนไร่ชิง ระยะที่ ๓ อำเภอสามพราน จังหวัดนครปฐม

เรียน ผู้จัดการ การไฟฟ้าส่วนภูมิภาคสามพราน อำเภอสามพราน จังหวัดนครปฐม

- อ้างถึง ๑. สัญญาจ้างก่อสร้าง เลขที่ ๒๐๔/๒๕๖๕ ลงวันที่ ๒๓ สิงหาคม ๒๕๖๕
 สัญญาแก้ไขเพิ่มเติม ลงวันที่ ๕ กรกฎาคม ๒๕๖๗
 ๒. สัญญาจ้างผู้ให้บริการ เลขที่ ๑๓/๒๕๖๖ ลงวันที่ ๑ ธันวาคม ๒๕๖๕

สิ่งที่ส่งมาด้วย หนังสือผู้ให้บริการ ที่ รข ๓.๐๔๗/๒๕๖๗ ลงวันที่ ๑๔ พฤศจิกายน ๒๕๖๗

ตามสัญญาที่อ้างถึง ๑. และ ๒. กรมโยธาธิการและผังเมือง ได้ว่าจ้าง บริษัท เนวรัตน์พัฒนาการ จำกัด (มหาชน) เป็นผู้รับจ้างโครงการก่อสร้างระบบป้องกันน้ำท่วมพื้นที่ชุมชนไร่ชิง ระยะที่ ๓ อำเภอสามพราน จังหวัดนครปฐม และได้ว่าจ้างบริษัท พีคคอนซัลแตนท์ จำกัด เป็นผู้ให้บริการควบคุมงานก่อสร้าง นั้น

จากการตรวจสอบพื้นที่ก่อสร้างของโครงการฯ พบว่า ปัญหาและอุปสรรคที่ได้ตรวจสอบ เพื่อความปลอดภัยในการทำงานในพื้นที่ที่มีสายไฟฟ้าแรงสูง บริเวณพื้นที่ก่อสร้างโครงการฯ เนื่องจาก บันจั้นมีระยะห่างจากเสาไฟฟ้าแรงสูงเพียง ๕ เมตร ซึ่งน้อยกว่าที่กฎหมายกำหนด ทำให้เป็นอุปสรรคในการก่อสร้าง งานตอกเสาเข็มฝังขวางจาก STA.๗+๙๕๙ ถึง STA.๘+๖๑๔ สำนักงานโยธาธิการและผังเมืองจังหวัดนครปฐม จึงขออนุญาตเคราะหัดับกระแสไฟฟ้ให้การไฟฟ้าส่วนภูมิภาคสามพราน อำเภอสามพราน จังหวัดนครปฐม ให้เข้าทำการ ดับกระแสไฟ ในช่วงที่มีการตอกเข็ม เพื่อความปลอดภัยในการก่อสร้างเป็นระยะเวลา ๕ วัน ทั้งนี้ ได้มอบหมายให้ นายบรรจง สีดา ตำแหน่ง ช่างไฟฟ้า หมายเลขโทรศัพท์ ๐๖ ๑๗๕๓ ๐๐๕๙ และนายเอกบุรุษ เผ่าพงษ์ไพบุลย์ ตำแหน่ง วิศวกรโยธา หมายเลขโทรศัพท์ ๐๘ ๓๔๕๐ ๐๑๒๐ เป็นผู้ประสานงาน

จึงเรียนมาเพื่อโปรดให้ความอนุเคราะห์ด้วย จักขอบคุณยิ่ง

ขอแสดงความนับถือ

นางเปรมจิต สวงแก้ว

(นางเปรมจิต สวงแก้ว)

โยธาธิการและผังเมืองจังหวัดนครปฐม

- | | |
|--|----------------------------------|
| <input type="checkbox"/> รจก.(ท) | <input type="checkbox"/> รจก.(ล) |
| <input type="checkbox"/> หม.บ.ค. | <input type="checkbox"/> หม.บ.ร |
| <input type="checkbox"/> หม.ค.ล. | <input type="checkbox"/> หม.ส.น. |
| <input checked="" type="checkbox"/> หม.ป.บ | <input type="checkbox"/> หม.ค.พ. |
| <input type="checkbox"/> หม.ม.ค. | <input type="checkbox"/> น.ท.น. |
| <input type="checkbox"/> จ.ป.ว. | <input type="checkbox"/> ผ.ช.น. |
| <input type="checkbox"/> น.ค.ก. | <input type="checkbox"/> น.บ.ท. |
| <input type="checkbox"/> รายงานด้วย | <input type="checkbox"/> |
| <input type="checkbox"/> เก็บทราบ | |
| <input checked="" type="checkbox"/> เก็บทราบและดำเนินการ | |

ในส่วนที่เกี่ยวข้องต่อไป

ฝ่ายบริหารงานทั่วไป

โทร./โทรสาร ๐ ๓๔๓๔ ๐๐๔๘

“ ทันโลก ทันสมัย ทันท่วงที ”

(นายปฏิวัฒน์ ทัพพ์พัฒนะ)

ผจก.กฟส.สพร.

ส่งสารบรรณ
 อิเลคทรอนิกส์

20 พ.ย. 2567

ภาพถ่ายตำแหน่งสายไฟฟ้าที่เป็นอุปสรรคในงานก่อสร้าง

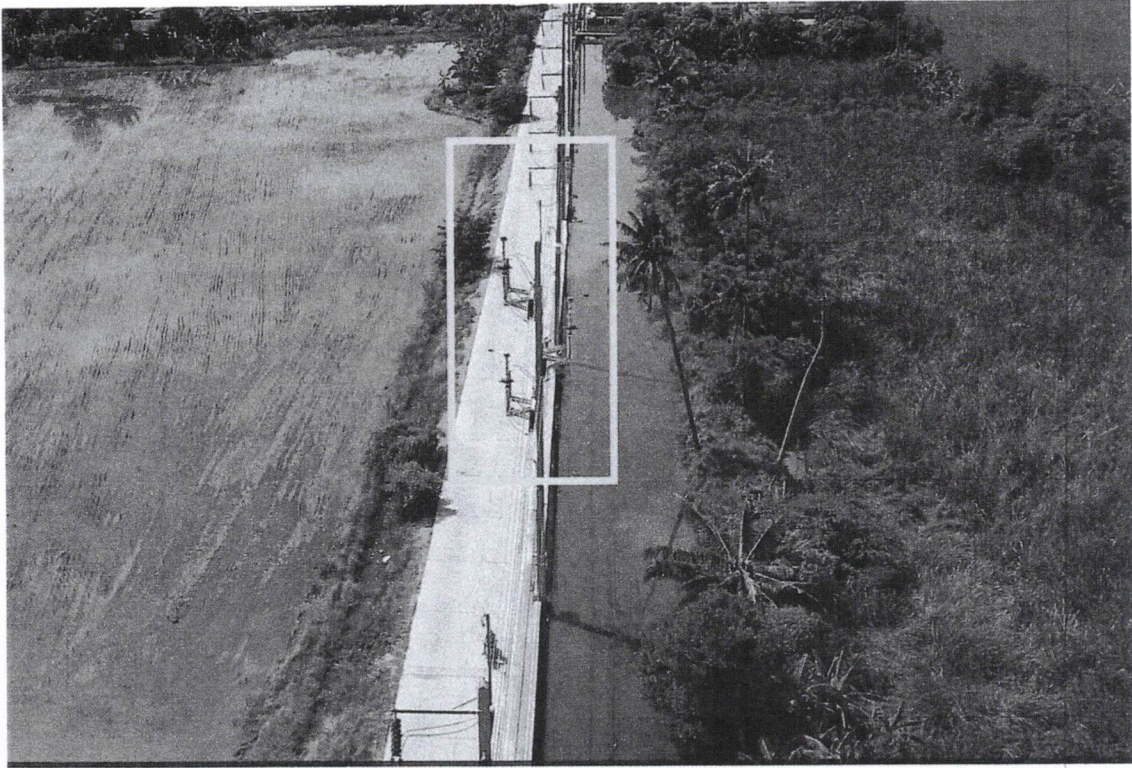

ช่วง STA. 7+959.00 ถึง STA. 8+614.00

